



R8WAY
MOPH

**ระเบียบวาระที่ 3.3 รายงานผลการปรับแผน Planfin ครึ่งปีหลัง ของ
หน่วยบริการในเขต 8 ประจำปี 2562 และการ
ประเมินผลการดำเนินงาน ไตรมาสที่2/2562**

**น.ส.รญาดา สะพังเงิน
นวก.การเงินและบัญชี
สนง.เขต 8**

**R8WAY**
MOPH

สรุปการปรับแผนทางการเงิน(Planfin) ปี 2562

จังหวัด	จำนวนหน่วยบริการ	ระดับหน่วยบริการ	ระดับจังหวัด
		ลงนามแล้ว	ลงนามแล้ว
นครพนม	12	12	12
บึงกาฬ	8	8	8
สกลนคร	18	18	18
หนองคาย	9	9	9
หนองบัวลำภู	6	6	6
อุดรธานี	21	21	21
เลย	14	14	14
รวมทั้งหมด	88	88	88

สรุปการจัดทำแผนฯ

1. จัดทำแผนถูกต้อง/ครบถ้วนตามรายการที่จำเป็นทั้ง 7 แผน ทุกหน่วยบริการทั้ง 88 แห่ง
2. จัดทำแผนเกินดุล ทุกหน่วยบริการทั้ง 88 แห่ง



R8WAY
MOPH

สรุปผลการปรับแผนทางการเงิน (Planfin) ประจำปี 2562

หน่วยบริการที่มีความเสี่ยงทางการเงิน Risk score 4-7 และมีการลงทุนด้วยเงินบำรุง
เกิน 20% ของ EBITDA มี 5 แห่งดังนี้

ลำดับ	จังหวัด	รพ.	ชนิด ของแผน	EBITDA	งบลงทุน (เงินบำรุง) เปรียบเทียบกับ EBITDA >20%	อัตราส่วน NWC เหลือ ต่อรายจ่าย: เดือน	Risk EBITDA	Risk Investment >20% EBITDA	Risk NWC เหลือต่อ รายจ่าย:เดือน	PlanFin แบบ	Risk score ก.ย.61 (สูตร Ebitda เขต)	สาเหตุของการลงทุน ด้วยเงินบำรุง >20% ของ EBITDA
1	นครพนม	รพ.ธาตุพนม	เกินดุล	9,656,373.72	-3,217,473.95	-0.94	Normal	Risk	Risk	4	6	โครงการสนับสนุนการ ลงทุนการปรับเปลี่ยน อุปกรณ์ในโรงพยาบาล ของรัฐ (Matching Fund) ระยะที่ 3 เพื่อ ส่งเสริมการอนุรักษ์ พลังงาน ลดค่าใช้จ่าย ด้านสาธารณูปโภค (โดย กระทรวงพลังงาน)
2	เลย	รพ.นาด้วง	เกินดุล	521,889.72	-378,982.61	0.72	Normal	Risk	Risk	4	7	ใช้เงินบำรุงสมทบงบค่า เสื่อม ในการซ่อมแซม ระบบไฟฟ้า เพื่อ ให้บริการผู้ป่วย
3	อุดรธานี	รพ.กุมภวาปี	เกินดุล	5,614,049.67	-5,105,077.06	-0.07	Normal	Risk	Risk	4	5	เพื่อซื้อครุภัณฑ์และ ปรับปรุงอาคาร เพื่อเปิด บริการอาคารอุบัติเหตุ ฉุกเฉิน
4	อุดรธานี	รพ.ห้วยแก้ว	เกินดุล	2,770,597.48	-1,197,100.50	-1.98	Normal	Risk	Risk	4	6	ซื้อครุภัณฑ์และ ซ่อมแซมสิ่งก่อสร้างเพื่อ ใช้ในการผลิตยา GMP
5	อุดรธานี	รพ.บ้านดุง	เกินดุล	14,102,383.47	-4,756,234.13	0.22	Normal	Risk	Risk	4	7	เพื่อจัดซื้อ จัดจ้างพัสดุ ครุภัณฑ์ เพื่อรองรับการ ขยายบริการ



R8WAY
MOPH

สรุปผลการปรับแผนทางการเงิน (Planfin) ปี 2562 (แผนที่ 1-7)

แผนที่	รายการ	นครพนม	บึงกาฬ	เลย	สกลนคร	หนองคาย	หนองบัวลำภู	อุดรธานี	รวมเขต 8
แผนที่ 1	รายได้รวม	2,007,344,328	1,346,838,681	2,504,185,537	5,028,561,206	2,272,701,746	1,387,015,717	6,322,809,507	20,869,456,722
	ค่าใช้จ่ายรวม	2,042,459,276	1,324,431,794	2,423,945,062	4,416,099,123	2,173,637,048	1,364,872,547	6,151,250,131	19,896,694,980
	NI รวม	-35,114,948	22,406,888	80,240,475	612,462,083	99,064,698	22,143,170	171,559,376	972,761,742
	EBITDA รวม	75,288,863	84,303,256	152,397,178	643,253,810	145,006,703	91,345,509	197,321,357	1,388,916,676
แผนที่ 2	แผนจัดซื้อยา เวชภัณฑ์ วัสดุ การแพทย์ วัสดุ วิทยาศาสตร์ การแพทย์	428,375,130	307,298,471	512,667,369	1,060,980,666	541,916,365	301,135,626	1,679,939,526	4,832,313,153
แผนที่ 3	แผนจัดซื้อวัสดุอื่น	69,026,907	58,241,360	145,242,159	159,550,724	59,892,017	43,642,482	238,659,478	774,255,127
แผนที่ 4	แผนบริหารจัดการ เจ้าหน้าที่	880,841,811	623,236,348	681,321,317	2,495,939,704	822,634,775	493,858,308	2,647,837,642	8,645,669,906
แผนที่ 5	แผนบริหาร จัดการลูกหนี้	1,057,093,360	618,532,482	1,208,871,995	2,718,524,572	751,257,338	826,583,293	4,177,918,043	11,358,781,085
แผนที่ 6	แผนการลงทุนเพิ่ม	92,730,193	67,877,682	119,982,809	435,484,858	1,007,184,649	92,613,595	562,729,934	2,378,603,720
แผนที่ 7	แผนสนับสนุน รพ. สต.	126,268,383	93,977,165	139,070,591	248,795,842	93,683,792	118,437,910	291,299,324	1,111,533,009



R8WAY
MOPH

สรุปผลการปรับแผนทางการเงิน (Planfin) ประจำปี 2562 (รายจังหวัด)

จังหวัดนครพนม

ลำดับที่	จังหวัด	รหัส	รพ.	ชนิดของ แผน	EBITDA	งบลงทุน (เงิน บำรุง) เปรียบเทียบกับ EBITDA >20%	อัตราส่วน NWC เหลือต่อ รายจ่าย: เดือน	Risk EBITDA	Risk Investme nt >20% EBITDA	Risk NWC เหลือต่อ รายจ่าย: เดือน	PlanFin แบบ	Risk score มี.ค.62 (สูตร Ebitda เขต)
1	นครพนม	10711	รพ.นครพนม	เกินดุล	9,189,547.26	-7,265,698.54	3.87	Normal	Risk	Normal	3	0
2	นครพนม	11104	รพ.ปลาปาก	เกินดุล	4,605,538.70	30,427.75	4.18	Normal	Normal	Normal	1	1
3	นครพนม	11105	รพ.ท่าอุเทน	เกินดุล	3,853,777.50	370,755.51	1.73	Normal	Normal	Normal	1	2
4	นครพนม	11106	รพ.บ้านแพง	เกินดุล	4,209,950.81	841,990.17	0.23	Normal	Normal	Risk	2	1
5	นครพนม	11107	รพ.นาทม	เกินดุล	6,745,800.00	929,160.00	1.37	Normal	Normal	Normal	1	1
6	นครพนม	11108	รพ.เรณูนคร	เกินดุล	2,923,083.31	20,216.67	1.35	Normal	Normal	Normal	1	1
7	นครพนม	11109	รพ.นาแก	เกินดุล	6,331,490.58	-878,741.88	4.20	Normal	Risk	Normal	3	1
8	นครพนม	11110	รพ.ศรีสงคราม	เกินดุล	14,143,580.00	-4,029,084.00	2.98	Normal	Risk	Normal	3	1
9	นครพนม	11111	รพ.นาหว้า	เกินดุล	2,349,194.34	69,838.87	2.92	Normal	Normal	Normal	1	0
10	นครพนม	11112	รพ.โพนสวรรค์	เกินดุล	9,366,353.21	552,670.65	3.81	Normal	Normal	Normal	1	0
11	นครพนม	11451	รพ.ร.ธาตุพนม	เกินดุล	9,656,373.72	-3,217,473.95	-0.94	Normal	Risk	Risk	4	6



R8WAY
MOPH

สรุปผลการปรับแผนทางการเงิน (Planfin) ประจำปี 2562 รายจังหวัด (ต่อ)

จังหวัดเลย

ลำดับที่	จังหวัด	รหัส	รพ.	ชนิดของ แผน	EBITDA	งบลงทุน (เงิน บำรุง) เปรียบเทียบกับ EBITDA > 20%	อัตราส่วน NWC เหลือต่อ รายจ่าย: เดือน	Risk EBITDA	Risk Investme nt > 20% EBITDA	Risk NWC เหลือต่อ รายจ่าย: เดือน	PlanFin แบบ	Risk score มี.ค.62 (สูตร Ebitda เขต)
1	เลย	10705	รพ.เลย	เกินดุล	83,177,000.00	215,400.00	0.63	Normal	Normal	Risk	2	2
2	เลย	11030	รพ.นาด้วง	เกินดุล	521,889.72	-378,982.61	0.72	Normal	Risk	Risk	4	7
3	เลย	11031	รพ.เขื่องคาน	เกินดุล	6,092,230.54	278,446.11	3.99	Normal	Normal	Normal	1	1
4	เลย	11032	รพ.ปากชม	เกินดุล	3,861,332.75	-1,250,733.45	1.58	Normal	Risk	Normal	3	2
5	เลย	11033	รพ.นาแห้ว	เกินดุล	4,476,804.46	295,360.90	-0.30	Normal	Normal	Risk	2	3
6	เลย	11034	รพ.ภูเรือ	เกินดุล	5,482,640.71	296,528.15	0.68	Normal	Normal	Risk	2	2
7	เลย	11035	รพ.ท่าลี่	เกินดุล	10,015,000.00	3,000.00	2.55	Normal	Normal	Normal	1	1
8	เลย	11036	รพ.วังสะพุง	เกินดุล	12,380,000.00	0.00	1.03	Normal	Normal	Normal	1	5
9	เลย	11037	รพ.ภูกระดึง	เกินดุล	2,052,000.00	0.00	0.95	Normal	Normal	Risk	2	2
10	เลย	11038	รพ.ภูหลวง	เกินดุล	3,233,405.17	148,481.04	-0.53	Normal	Normal	Risk	2	3
11	เลย	11039	รพ.ผาขาว	เกินดุล	5,128,732.37	-1,313,797.52	3.56	Normal	Risk	Normal	3	0
12	เลย	11447	รพ.ร.ด่านซ้าย	เกินดุล	10,875,227.73	175,045.55	0.64	Normal	Normal	Risk	2	2
13	เลย	14133	รพ.เอราวัณ	เกินดุล	3,565,889.86	-1,514,107.77	8.00	Normal	Risk	Normal	3	0
14	เลย	28861	รพ.หนองหิน	เกินดุล	1,535,025.17	7,005.04	0.13	Normal	Normal	Risk	2	4



R8WAY
MOPH

สรุปผลการปรับแผนทางการเงิน (Planfin) ประจำปี 2562 รายจังหวัด (ต่อ)

จังหวัดบึงกาฬ

ลำดับที่	จังหวัด	รหัส	รพ.	ชนิดของ แผน	EBITDA	งบลงทุน (เงิน บำรุง) เปรียบเทียบกับ EBITDA >20%	อัตราส่วน NWC เหลือต่อ รายจ่าย: เดือน	Risk EBITDA	Risk Investme nt >20% EBITDA	Risk NWC เหลือต่อ รายจ่าย: เดือน	PlanFin แบบ	Risk score มี.ค.62 (สูตร Ebitda เขต)
1	บึงกาฬ	11040	รพ.บึงกาฬ	เกินดุล	26,602,204.41	-399,999.99	0.52	Normal	Risk	Risk	4	3
2	บึงกาฬ	11041	รพ.พรเจริญ	เกินดุล	2,950,895.39	4,179.08	2.94	Normal	Normal	Normal	1	0
3	บึงกาฬ	11043	รพ.โซ่พิสัย	เกินดุล	5,541,247.21	8,249.45	2.29	Normal	Normal	Normal	1	1
4	บึงกาฬ	11046	รพ.เซกา	เกินดุล	23,444,567.08	1,688,913.42	3.08	Normal	Normal	Normal	1	0
5	บึงกาฬ	11047	รพ.ปากคาด	เกินดุล	6,074,809.38	-474,918.12	1.70	Normal	Risk	Normal	3	1
6	บึงกาฬ	11048	รพ.บึงโขงหลง	เกินดุล	11,008,345.43	1,261.17	1.88	Normal	Normal	Normal	1	0
7	บึงกาฬ	11049	รพ.ศรีวิไล	เกินดุล	2,105,909.17	71,181.84	1.00	Normal	Normal	Normal	1	1
8	บึงกาฬ	11050	รพ.นุ่งคล้า	เกินดุล	6,575,277.53	565,055.51	0.50	Normal	Normal	Risk	2	1



สรุปผลการปรับแผนทางการเงิน (Planfin) ประจำปี 2562 รายจังหวัด (ต่อ)

จังหวัดสกลนคร

ลำดับที่	จังหวัด	รหัส	รพ.	ชนิดของ แผน	EBITDA	งบลงทุน (เงิน บำรุง) เปรียบเทียบกับ EBITDA > 20%	อัตราส่วน NWC เหลือต่อ รายจ่าย: เดือน	Risk EBITDA	Risk Investme nt > 20% EBITDA	Risk NWC เหลือต่อ รายจ่าย: เดือน	PlanFin แบบ	Risk score มี.ค.62 (สูตร Ebitda เขต)
1	สกลนคร	10710	รพ.สกลนคร	เกินดุล	454,463,823.96	8,766.80	0.80	Normal	Normal	Risk	2	2
2	สกลนคร	11089	รพ.กุสุมาลย์	เกินดุล	8,787,517.27	7,503.46	1.86	Normal	Normal	Normal	1	1
3	สกลนคร	11090	รพ.กุดบาก	เกินดุล	5,402,902.06	164,724.70	3.57	Normal	Normal	Normal	1	2
4	สกลนคร	11091	รพ.พระอาจารย์ฝั้น	เกินดุล	1,485,395.41	7,079.09	0.58	Normal	Normal	Risk	2	4
5	สกลนคร	11092	รพ.พังโคน	เกินดุล	5,998,096.26	91,239.26	-0.21	Normal	Normal	Risk	2	3
6	สกลนคร	11093	รพ.วาริชภูมิ	เกินดุล	2,289,265.02	1,192.56	0.18	Normal	Normal	Risk	2	7
7	สกลนคร	11094	รพ.นิคมน้ำอูน	เกินดุล	1,698,378.47	5.70	-0.16	Normal	Normal	Risk	2	1
8	สกลนคร	11095	รพ.วานรนิวาส	เกินดุล	11,404,134.83	520,826.97	0.19	Normal	Normal	Risk	2	7
9	สกลนคร	11096	รพ.คำตากล้า	เกินดุล	5,179,165.47	333.10	2.38	Normal	Normal	Normal	1	2
10	สกลนคร	11097	รพ.บ้านม่วง	เกินดุล	13,843,974.56	68,794.92	-0.35	Normal	Normal	Risk	2	6
11	สกลนคร	11098	รพ.อากาศอำนวย	เกินดุล	11,417,877.70	83,575.54	-1.31	Normal	Normal	Risk	2	6
12	สกลนคร	11099	รพ.ส่องดาว	เกินดุล	6,142,581.39	221,516.28	1.81	Normal	Normal	Normal	1	0
13	สกลนคร	11100	รพ.เต่างอย	เกินดุล	3,821,417.46	265,983.50	1.48	Normal	Normal	Normal	1	1
14	สกลนคร	11101	รพ.โคกศรีสุพรรณ	เกินดุล	195,110.00	11,015.60	0.02	Normal	Normal	Risk	2	7
15	สกลนคร	11102	รพ.เจริญศิลป์	เกินดุล	5,576,148.01	229.61	0.67	Normal	Normal	Risk	2	2
16	สกลนคร	11103	รพ.โพนนาแก้ว	เกินดุล	6,385,377.09	75.42	2.63	Normal	Normal	Normal	1	0
17	สกลนคร	11450	รพ.สว่างแดนดิน	เกินดุล	87,804,969.37	11,664,073.88	1.85	Normal	Normal	Normal	1	1
18	สกลนคร	21323	รพ.พระอาจารย์แบน	เกินดุล	11,357,675.46	1,271,535.10	0.10	Normal	Normal	Risk	2	3



R8WAY
MOPH

สรุปผลการปรับแผนทางการเงิน (Planfin) ประจำปี 2562 รายจังหวัด (ต่อ)

จังหวัดหนองคาย

ลำดับที่	จังหวัด	รหัส	รพ.	ชนิดของ แผน	EBITDA	งบลงทุน (เงิน บำรุง) เปรียบเทียบกับ EBITDA >20%	อัตราส่วน NWC เหลือต่อ รายจ่าย: เดือน	Risk EBITDA	Risk Investme nt >20% EBITDA	Risk NWC เหลือต่อ รายจ่าย: เดือน	PlanFin แบบ	Risk score มี.ค.62 (สูตร Ebitda เขต)
1	หนองคาย	10706	รพ.หนองคาย	เกินดุล	62,370,000.00	2,024,000.00	3.73	Normal	Normal	Normal	1	0
2	หนองคาย	11042	รพ.โพนพิสัย	เกินดุล	2,195,822.73	0.00	1.88	Normal	Normal	Normal	1	3
3	หนองคาย	11044	รพ.ศรีเชียงใหม่	เกินดุล	2,154,021.22	430,804.25	-0.94	Normal	Normal	Risk	2	7
4	หนองคาย	11045	รพ.สังคม	เกินดุล	2,153,680.48	430,736.10	-0.83	Normal	Normal	Risk	2	5
5	หนองคาย	11448	รพ.ร.ท่าบ่อ	เกินดุล	53,976,680.00	66,396.00	-0.88	Normal	Normal	Risk	2	6
6	หนองคาย	21356	รพ.สระใคร	เกินดุล	1,640,223.45	328,044.70	0.44	Normal	Normal	Risk	2	1
7	หนองคาย	28778	รพ.โพธิ์ตาก	เกินดุล	7,509,387.57	231,877.52	-1.42	Normal	Normal	Risk	2	5
8	หนองคาย	28811	รพ.เฝ้าไร่	เกินดุล	8,738,525.95	17,290.19	2.50	Normal	Normal	Normal	1	1
9	หนองคาย	28815	รพ.รัตนวาปี	เกินดุล	4,268,361.79	-391,427.64	2.62	Normal	Risk	Normal	3	1



R8WAY
MOPH

สรุปผลการปรับแผนทางการเงิน (Planfin) ประจำปี 2562 รายจังหวัด (ต่อ)

จังหวัดหนองบัวลำภู

ลำดับที่	จังหวัด	รหัส	รพ.	ชนิดของ แผน	EBITDA	งบลงทุน (เงิน บำรุง) เปรียบเทียบกับ EBITDA > 20%	อัตราส่วน NWC เหลือต่อ รายจ่าย: เดือน	Risk EBITDA	Risk Investment > 20% EBITDA	Risk NWC เหลือต่อ รายจ่าย: เดือน	PlanFin แบบ	Risk score มี.ค.62 (สูตร Ebitda เขต)
1	หนองบัวลำภู	10704	รพ.หนองบัวลำภู	เกินดุล	42,146,260.64	429,252.13	0.70	Normal	Normal	Risk	2	4
2	หนองบัวลำภู	10991	รพ.นากลาง	เกินดุล	8,879,986.87	1,379,809.38	0.19	Normal	Normal	Risk	2	7
3	หนองบัวลำภู	10992	รพ.โนนสัง	เกินดุล	7,517,329.99	1,203,466.00	0.09	Normal	Normal	Risk	2	6
4	หนองบัวลำภู	10993	รพ.ศรีบุญเรือง	เกินดุล	11,016,846.57	2,203,368.32	-0.22	Normal	Normal	Risk	2	6
5	หนองบัวลำภู	10994	รพ.สุวรรณคูหา	เกินดุล	8,999,255.42	397,291.09	0.52	Normal	Normal	Risk	2	3
6	หนองบัวลำภู	23367	รพ.นาวัง เฉลิมพระเกียรติ	เกินดุล	12,785,829.09	1,593,665.82	0.49	Normal	Normal	Risk	2	4



จังหวัดอุดรธานี

สรุปการปรับแผนทางการเงิน (Planfin) ประจำปีงบประมาณ 2562 ของหน่วยบริการในเขตสุขภาพที่ 8

ลำดับที่	จังหวัด	รหัส	รพ.	ชนิดของ แผน	EBITDA	งบลงทุน (เงิน บำรุง) เปรียบเทียบกับ EBITDA > 20%	อัตราส่วน NWC เหลือต่อ รายจ่าย: เดือน	Risk EBITDA	Risk Investme nt > 20% EBITDA	Risk NWC เหลือต่อ รายจ่าย: เดือน	PlanFin แบบ	Risk score มี.ค.62 (สูตร Ebitda เขต)
1	อุดรธานี	10671	รพ.อุดรธานี	เกินดุล	28,277,814.68	-73,428,567.06	4.23	Normal	Risk	Normal	3	0
2	อุดรธานี	11013	รพ.กุดจับ	เกินดุล	6,496,956.14	0.00	0.56	Normal	Normal	Risk	2	1
3	อุดรธานี	11014	รพ.หนองวัวซอ	เกินดุล	7,923,803.67	1,292,260.74	-0.36	Normal	Normal	Risk	2	4
4	อุดรธานี	11015	รพ.กุมภวาปี	เกินดุล	5,614,049.67	-5,105,077.06	-0.07	Normal	Risk	Risk	4	5
5	อุดรธานี	11016	รพ.ห้วยเกิ้ง	เกินดุล	2,770,597.48	-1,197,100.50	-1.98	Normal	Risk	Risk	4	6
6	อุดรธานี	11017	รพ.โนนสะอาด	เกินดุล	4,669,223.85	3,844.78	1.18	Normal	Normal	Normal	1	1
7	อุดรธานี	11018	รพ.หนองหาน	เกินดุล	15,642,512.84	249,652.57	-0.56	Normal	Normal	Risk	2	6
8	อุดรธานี	11019	รพ.ทุ่งฝน	เกินดุล	2,642,648.38	-316,790.32	0.48	Normal	Risk	Risk	4	2
9	อุดรธานี	11020	รพ.ไชยวาน	เกินดุล	2,081,510.51	4,852.11	0.08	Normal	Normal	Risk	2	6
10	อุดรธานี	11021	รพ.ศรีธาตุ	เกินดุล	2,671,080.65	6,416.14	0.30	Normal	Normal	Risk	2	1
11	อุดรธานี	11022	รพ.วังสามหมอ	เกินดุล	4,466,552.08	23,310.42	0.14	Normal	Normal	Risk	2	3

จังหวัดอุดรธานี (ต่อ)
สรุปการปรับแผนทางการเงิน (Planfin) ประจำปีงบประมาณ 2562 ของหน่วยบริการในเขตสุขภาพที่ 8

ลำดับที่	จังหวัด	รหัส	รพ.	ชนิดของ แผน	EBITDA	งบลงทุน (เงิน บำรุง) เปรียบเทียบกับ EBITDA >20%	อัตราส่วน NWC เหลือต่อ รายจ่าย: เดือน	Risk EBITDA	Risk Investme nt >20% EBITDA	Risk NWC เหลือต่อ รายจ่าย: เดือน	PlanFin แบบ	Risk score มี.ค.62 (สูตร Ebitda เขต)
12	อุดรธานี	11023	รพ.บ้านฝื่อ	เกินดุล	18,525,672.69	-2,435,665.46	1.26	Normal	Risk	Normal	3	2
13	อุดรธานี	11024	รพ.น้ำโสม	เกินดุล	7,353,244.37	-2,844,591.12	2.22	Normal	Risk	Normal	3	0
14	อุดรธานี	11025	รพ.เพ็ญ	เกินดุล	46,716,518.54	4,467,323.71	1.86	Normal	Normal	Normal	1	0
15	อุดรธานี	11026	รพ.สร้างคอม	เกินดุล	5,877,795.55	569,859.11	1.84	Normal	Normal	Normal	1	1
16	อุดรธานี	11027	รพ.หนองแสง	เกินดุล	664,168.03	-17,575.72	1.21	Normal	Risk	Normal	3	1
17	อุดรธานี	11028	รพ.นายาง	เกินดุล	3,668,746.36	233,749.28	0.19	Normal	Normal	Risk	2	2
18	อุดรธานี	11029	รพ.พิบูลย์รักษ์	เกินดุล	2,578,305.20	65,661.05	0.99	Normal	Normal	Risk	2	3
19	อุดรธานี	11446	รพ.ร.บ้านดุง	เกินดุล	14,102,383.47	-4,756,234.13	0.22	Normal	Risk	Risk	4	7
20	อุดรธานี	25058	รพ.กู่แก้ว	เกินดุล	6,859,557.05	231,911.41	0.52	Normal	Normal	Risk	2	2
21	อุดรธานี	25059	รพ.ประจักษ์ศิลปาคม	เกินดุล	7,718,216.16	43,643.24	2.72	Normal	Normal	Normal	1	2



กราฟสรุปผลการประเมินร้อยละหน่วยบริการที่มีผลต่างของแผนประมาณการ และผลการดำเนินงานผ่านเกณฑ์ ของแผนรายได้(ไม่รวมงบลงทุน) และแผนค่าใช้จ่าย (ไม่รวมค่าเสื่อมราคาและค่าตัดจำหน่าย) ไม่เกินร้อยละ

ร้อยละ

ค่าเป้าหมาย \geq ร้อยละ 70

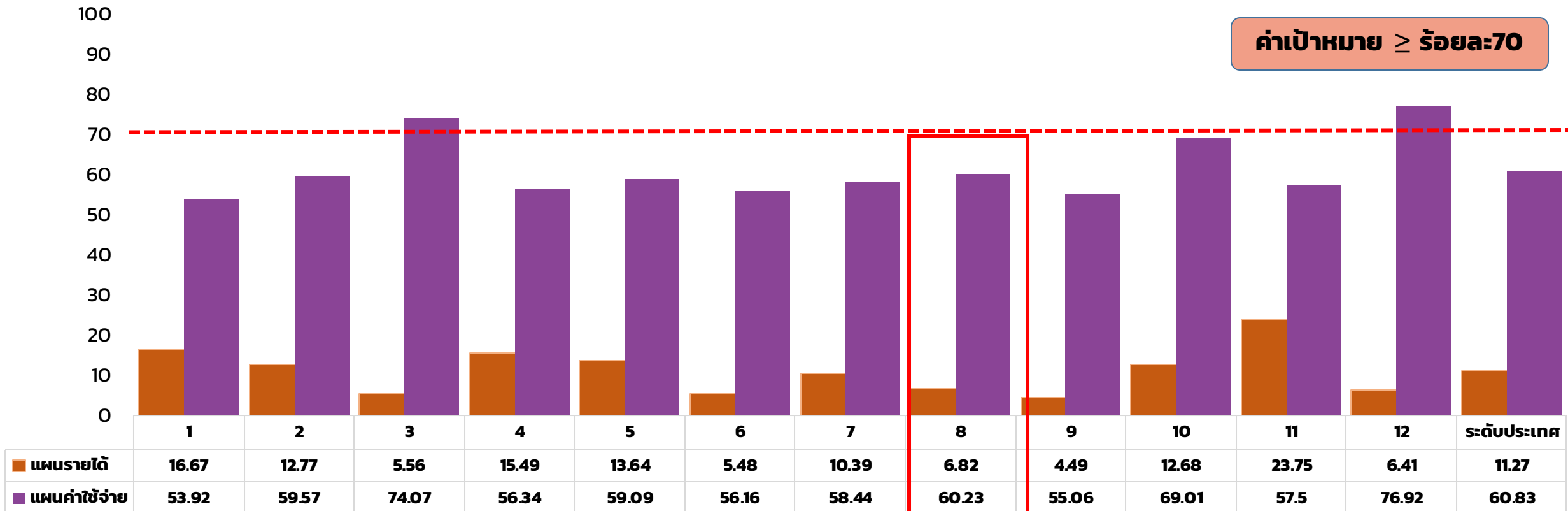

ที่มา : <https://hfo62.cfo.in.th>



กราฟสรุปผลการประเมินร้อยละหน่วยบริการมีผลต่างของแผนประมาณการ และผลการดำเนินงานผ่านเกณฑ์ ของแผนรายได้(ไม่รวมรายได้งบลงทุน) และแผนค่าใช้จ่าย (ไม่รวมค่าเสื่อมราคาและค่าตัดจำหน่าย) ไม่เกินร้อยละ +/-5 (รายจังหวัด)

ร้อยละ

ค่าเป้าหมาย \geq ร้อยละ 70

